Ortografia

Ortografia, inaczej pisownia, to zbiór reguł określających sposób prawidłowego zapisu słów w danym języku oraz poprawnego stosowania **znaków interpunkcyjnych**.

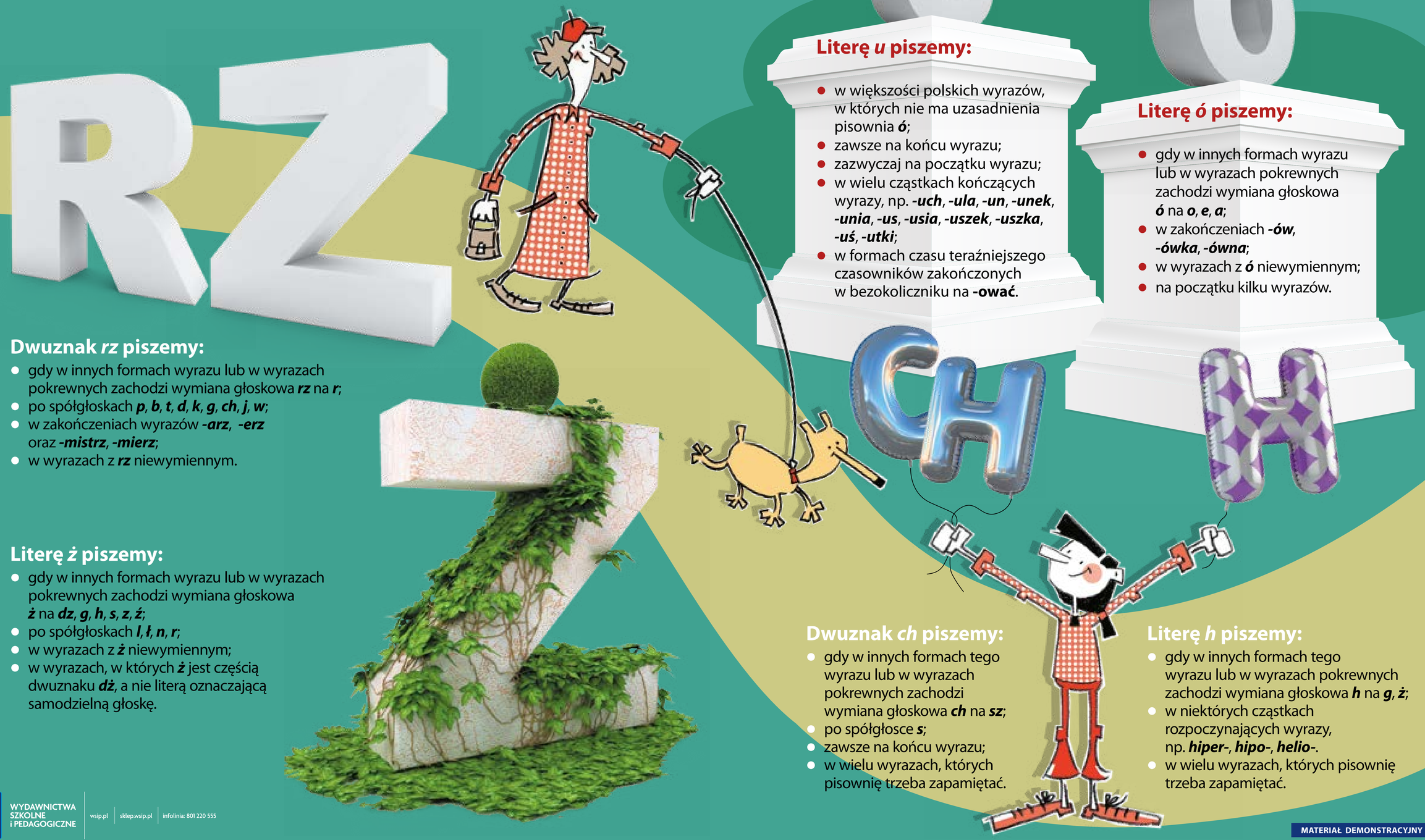

Literę *u* piszemy:

- w większości polskich wyrazów, w których nie ma uzasadnienia pisownia ***ó***;
- zawsze na końcu wyrazu;
- zazwyczaj na początku wyrazu;
- w wielu cząstkach kończących wyrazy, np. ***-uch***, ***-ula***, ***-un***, ***-unek***, ***-unia***, ***-us***, ***-usia***, ***-uszek***, ***-uszka***, ***-uś***, ***-utki***;
- w formach czasu teraźniejszego czasowników zakończonych w bezokoliczniku na **-ować**.

Literę *ó* piszemy:

- gdy w innych formach wyrazu lub w wyrazach pokrewnych zachodzi wymiana głoskowa ***ó*** na ***o***, ***e***, ***a***;
- w zakończeniach ***-ów***, ***-ówka***, ***-ówna***;
- w wyrazach z ***ó*** niewymiennym;
- na początku kilku wyrazów.

Dwuznak *rz* piszemy:

- gdy w innych formach wyrazu lub w wyrazach pokrewnych zachodzi wymiana głoskowa ***rz*** na ***r***;
- po spółgłoskach ***p***, ***b***, ***t***, ***d***, ***k***, ***g***, ***ch***, ***j***, ***w***;
- w zakończeniach wyrazów ***-arz***, ***-erz*** oraz ***-mistrz***, ***-mierz***;
- w wyrazach z ***rz*** niewymiennym.

Literę *ż* piszemy:

- gdy w innych formach wyrazu lub w wyrazach pokrewnych zachodzi wymiana głoskowa ***ż*** na ***dz***, ***g***, ***h***, ***s***, ***z***, ***ź***;
- po spółgłoskach ***l***, ***ł***, ***n***, ***r***;
- w wyrazach z ***ż*** niewymiennym;
- w wyrazach, w których ***ż*** jest częścią dwuznaku ***dż***, a nie literą oznaczającą samodzielną głoskę.

Dwuznak *ch* piszemy:

- gdy w innych formach tego wyrazu lub w wyrazach pokrewnych zachodzi wymiana głoskowa ***ch*** na ***sz***;
- po spółgłosce ***s***;
- zawsze na końcu wyrazu;
- w wielu wyrazach, których pisownię trzeba zapamiętać.

Literę *h* piszemy:

- gdy w innych formach tego wyrazu lub w wyrazach pokrewnych zachodzi wymiana głoskowa ***h*** na ***g***, ***ż***;
- w niektórych cząstkach rozpoczynających wyrazy, np. ***hiper-***, ***hipo-***, ***helio-***.
- w wielu wyrazach, których pisownię trzeba zapamiętać.

WSiP WYDAWNICTWA SZKOLNE i PEDAGOGICZNE | wsip.pl | sklep.wsip.pl | infolinia: 801 220 555

MATERIAŁ DEMONSTRACYJNY

© Copyright by Wydawnictwa Szkolne i Pedagogiczne sp. z o.o., Warszawa 2015
Źródła ilustracji i fotografii: (ilustracje) Ewa Olejnik, (litera R) martan/Shutterstock.com, (litera Z) martan/Shutterstock.com, (litera Z z bluszczem) Masekesam/Shutterstock.com, (kropka) Jacek Fulawka/Shutterstock.com, (litera U) Sylverarts/Shutterstock.com, (litera Ó) Sylverarts/Shutterstock.com, (postument) avian/Shutterstock.com, (srebrny balon C) koya979/Shutterstock.com, (srebrny balon H) koya979/Shutterstock.com, (kolorowy balon H) koya979/Shutterstock.com
Opracowanie graficzne: Hanna Michalska-Baran